



ひだか 商工会だより

平成 22 年 4 月 30 日 (第 73 号)

平成二十二年総会は五月二十一日開催
提出議案はすべて可決承認(第一回理事会)

第一回理事会が開催され、提出議案のすべてが原案通り可決されました。平成二十二年年度の総会では、役員
の辞任による五名の補充選任が行なわれます。

本年度第一回目の理事会が開催され、総会提出議案のほか提案された四議案が原案とおり可決承認されました。

役員の定数については、昨年の総会で決議されたとおり、定数六名が削減となり二十四名となりますが、この度役員の辞任があることから補充により選任することとなります。

また、プレミアム商品券発行事業については、三月三十一日
で利用期間が終了し、最終的な換金割合は九十九・八五%となりました。四月十九日には番号
による抽選会も終了し、連休明

けには当選者に景品が届くこと
になっています。

さらに、平成二十二年
度においても日高町のご支援により「
プレミアム商品券発行事業」

を継続して行う予定となつてお
ります。時期は夏ごろを目指し
ておりますが、前回の反省点な
ども含めて、消費者の皆様にご
満足いただけるような企画を部
会委員会及び理事会の中で検討
していくこととしました。

次の通り新規加入会員・脱退
会員が承認されました。

【新規加入】

富川南 ファッションスペース
アルファ (洋品店) 山川忠氏

富川南 ショップロード 1

(特産品等小売) 湯村廣子氏

【脱退会員】大沢理容院・居酒屋
海聖・(株)富川石油・船木建設
(株)・(有)豊林業

総会は五月二十一日を予定し
ています。総会終了後の懇親会
は昨年同様に行いませんのでご
了承願います。

雇用保険料率改定

雇用保険料率が四月一日より
改正され、次の通りとなりまし
たのでお知らせします。

なお、確定保険料率は今まで
どおりで、平成二十二年年度の概
算保険料より率が改定されます。
また、被保険者の負担率も変わ
りますので、四月以降の給料等
支払い時には、改定後(増額)
の率となりますのでご注意願
います。

事業の種類	平成 21 年度 (確定保険料)			平成 22 年度 (概算保険料)		
	保険率	事業主負担		保険率	事業主負担	
		被保険者負担	被保険者負担		被保険者負担	被保険者負担
一般の事業	11/1000	7/1000	4/1000	15.5/1000	9.5/1000	6/1000
農林水産	13/1000	8/1000	5/1000	17.5/1000	10.5/1000	7/1000
建設の事業	14/1000	9/1000	5/1000	18.5/1000	18.5/1000	7/1000

抽選会終了

プレミアム付商品券

三月三十一日で使用期限を終了したプレミアム付商品券の抽選会が開催され、当選者が決定しました。

抽選は、商業部会の役員により厳正に行われ、約十二万枚の抽選券(半券)の中から当選確率〇・二五%、幸運な**二百九十六本**が見事当選となりました。

当選番号の発表は、取り扱い加盟店の店頭にて四月末ごろ、また、町の広報を通じて五月上旬頃にお知らせすることになっていきます。電話での問い合わせにも応じますが、商工会ホームページなどでご確認ください。

なお、景品は五月連休あけに直接当選者に郵送されます。



融資利率改正

商工貯蓄共済

商工貯蓄共済の平成二十二年上半期(四月～九月)適用の融資利率が次の通り決定しました。前年同期と比べて〇・二二%下がりました。

一般融資利率

積立範囲内 〇・八四%

三年以内 一・一四%

五年以内 一・一九%

十年以内 一・二四%

また、北海道商工業支援協同組合が実施する、緊急融資、積立範囲内融資についても同様となっております。

緊急融資 〇・八四%

積立範囲内 〇・八四%

積立範囲内の組合融資については、一年以上の一括返済のみです。一年以上の返済をご希望する場合は貯蓄共済の積立範囲

内融資をご利用ください。

この場合も、融資利率は積立範囲内が適用されます。

また、融資残高相殺事務の改正が行われ、相殺条件などが緩和されています。

緩和措置 現行の「既存借入額のおおむね二分の一以上の返済」の条件を「既存借入額の二分の一以上返済されたとき、または、**一年以上遅延なく返済されたとき**」に改正されています。さらに、相殺処理実効可能日の追加として、「毎月五日」から「毎月五日**及び二十五日**」に改正されています。

詳しくは商

会までお

問い合わせ

わせく

ださい。

工

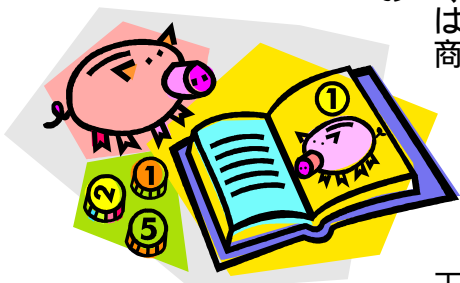

建設業決算報告書

様式改正

建設業の決算報告書（日高振興局提出分）の様式が、平成二十二年四月一日から変更となっています。

様式は「北海道電子自治体共同システム」からダウンロードできます。

ダウンロード方法

北海道電子自治体共同システム <https://www.harj.jp/PortalJuminWeb/GuestPageShow.do> から「電子申請（様式ダウンロード）」、「キーワード検索」建設業と入力すると一覧表が出ます。

今度はやまべのふりかけ！

青年部総会

四月二十七日青年部（部長望

月章）の通常総会が行われ、提案された議案はすべて原案通り可決承認されました。

ヤマだべさ弁当事業は継続されますが、新年度からは名称を「日高やまべを知ってもらおう会」サブタイトルとして「沙流川の食材を食卓へ」としました。この会では「やまべのふりかけ」を製造販売する予定です。なお、欠員となっていた理事には、厚賀さくら亭の橋本浩司氏が指名され、就任しました。



議長に指名された櫻井氏

女性部総会終了

四月二十八日、女性部（部長小谷節子）の通常総会が開催され、提案された議案が原案通り可決承認されました。平成二十二年では、部員の親睦研修事業を八月下旬、帯広方面に実施する計画としています。

短時間労働者の雇用管理

雇用保険法の一部改正により、非正規労働者の雇用保険の適用範囲が三十一日以上雇用見込みがあることに拡大されました。これにより雇用期間六カ月未満の短時間労働者についても、三十一日以上雇用見込みがあれば被保険者としての手続きが必要となります。また、季節的に雇用される方についても短時間就労者であっ

て、季節的に雇用される方は、今までは被保険者になれませんでした。雇用保険法の改正により、四か月を超える雇用見込みがあること、及び一週間の所定労働時間が三十時間以上であることを要件に短期雇用特例被保険者に該当することになりました。

障害者雇用促進法の一部改正により、本年七月から短時間労働者も障害者雇用納付金制度の対象となりました。

障害者雇用納付金制度とは、障害者数が法定雇用率に満たない事業主から一カ月当たり五万円を徴収。これを法定雇用率を超えて障害者を雇用する事業主に助成金として支給する仕組みです。

現行では、常時使用する労働者が三百名以上としてきましたが、二十二年四月からは二百名以上、二十七年四月からは百名

以上の事業主が対象となります。
詳しくは、厚生労働省のホームページでご確認ください。

<http://www.mhlw.go.jp/bunya/koyou/koyouhoken.html>

【パートタイム労働者の定義】

パートタイム労働者とは、一週間の所定労働時間が同一の事業所に雇用する通常の労働者の一週間の所定労働時間より短い労働者」とされています。

たとえば、「パート」「アルバイト」「準社員」など呼び方が異なっても、この条件に当てはまる労働者は全てパートタイム労働法の対象となります。



グランシャリオナイター

ホッカイドウ競馬

四月二十八日、二〇一〇門別競馬グランシャリオナイターが開幕しました。本年度は道営競馬のすべてが門別競馬場で開催され、八十日間全レースがナイターで行われます。

道営競馬は厳しい財政の中、本年度の売り上げ状況によっては廃止も検討されています。この場合、日高管内や胆振管内の軽種馬関係者を含め地域の各町にも大きな影響を与えることは必至となります。したがって本年度は道営競馬正念場の年であり、何としても競馬場の振興を図っていかねばならない状況にあります。

そこで、門別競馬場開催に向けて、事前に「ホッカイドウ競馬を応援する会」や「Ａー馬プロジェクト」「道軽種馬振興公

社」などでPR活動を実施しました。

札幌赤レンガ前にて新しく作製した「のぼり」を並べ、道行く人に開幕をPR。また、同時にSTVラジオにも生出演し、「ホッカイドウ競馬を応援する会」代表の半田邦雄氏が出演して会場を盛り上げました。また、キャンペーン終了後、スポーツ新聞四社に出向き北海道競馬の支援を要請しました。



ラジオに生出演する半田会長

広域連携で指導

平取町・新冠町・日高町商工会では、平成二十二年度より広域連携協議会を設立し、広域による連携指導業務や各職員の資質の向上を図ることを目的に実施します。

平取町商工会が主体となり、今後協議会規約など作成し、具体的な計画を作成していきます。

職員の異動

三月三十一日をもって支所勤務の武井支所長が定年により、また本所勤務の瀧口記帳指導員が都合により退職となりました。四月二十六日から新たに記帳指導員として森永悦子氏が本所に勤務しています。どうぞよろしく願います。